

**SECRETARIA DE AÇÃO SOCIAL E CIDADANIA**

# **PRESTAÇÃO DE CONTAS SEGUNDO SEMESTRE 2025**

# SECRETARIA DE AÇÃO SOCIAL E CIDADANIA - ORGANOGRAMA

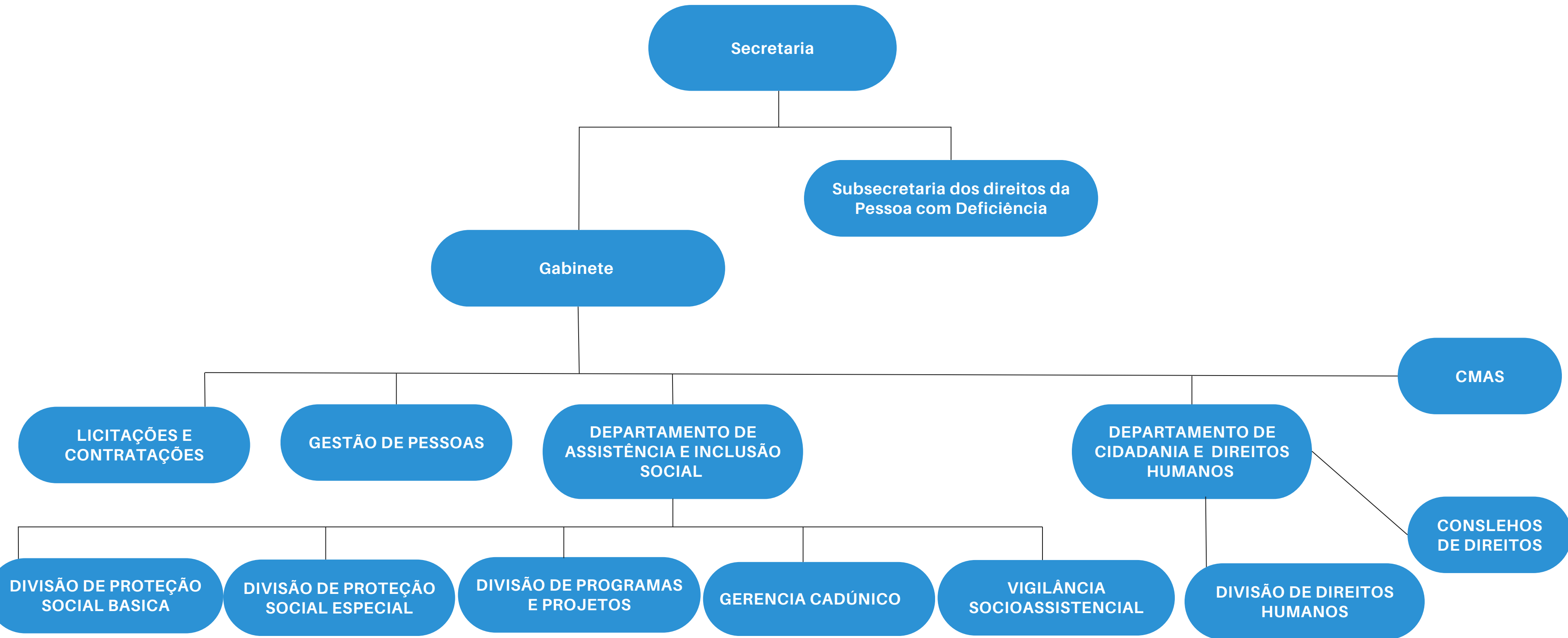

# NÚCLEO DE GESTÃO DE PESSOAS

## **APOIO AO PROCESSO SELETIVO**

Atuação no processo seletivo destinado à reposição de cargos, com a contratação de:

- 6 Assistentes Sociais
- 2 Psicólogos

## **QUADRO ATUAL DE RECURSOS HUMANOS**

**Total de 105 servidores, distribuídos da seguinte forma:**

- Proteção Social Especial: 18
- Proteção Social Básica: 53
- Gestão: 25
- Conselho Tutelar: 9

# FINANCEIRO SASC

## RECURSO DO TESOIRO

01/05/2025 A 31/08/2025		01/09/2025 A 13/11/2025		PAGO ACUMULADO ATÉ 13/11/2025
2º quadrimestre		3º quadrimestre		
folha pagamento	1.529.884,95	folha pagamento	847.841,23	4.186.359,55
pessoa fisica	351.000,00	pessoa fisica	-	351.000,00
pessoa juridica	141.463,60	pessoa juridica	-	179.327,36
mat permanente	-	mat permanente		-
organizações	385.293,60	organizações	288.970,20	1.059.557,62

## RECURSO DO FEDERAL ESPECIAL CREAS

01/05/2025 A 31/08/2025		01/09/2025 A 13/11/2025		PAGO ACUMULADO ATÉ 13/11/2025
2º quadrimestre		3º quadrimestre		
folha pagamento	258.818,94	folha pagamento	87.941,56	368.677,83
pessoa fisica	-	pessoa fisica	-	-
pessoa juridica	11.069,93	pessoa juridica	24.996,18	42.768,59
mat permanente	-	mat permanente	4.381,61	4.381,61
organizações	117.600,00	organizações	88.200,00	323.400,00

## RECURSO DO FEDERAL BÁSICA

01/05/2025 A 31/08/2025		01/09/2025 A 13/11/2025		PAGO ACUMULADO ATÉ 13/11/2025
2º quadrimestre		3º quadrimestre		
folha pagamento	151.052,22	folha pagamento	66.422,52	251.459,91
pessoa fisica	24.748,38	pessoa fisica		30.748,38
pessoa juridica	134.765,12	pessoa juridica	74.843,92	241.071,55
mat permanente	-	mat permanente	-	-
organizações	-	organizações	-	-

## RECURSO DO FEDERAL BOLSA FAMILIA

01/05/2025 A 31/08/2025		01/09/2025 A 13/11/2025		PAGO ACUMULADO ATÉ 13/11/2025
2º quadrimestre		3º quadrimestre		
folha pagamento	104.238,22	folha pagamento	25.761,78	130.000,00
pessoa fisica	-	pessoa fisica	-	-
pessoa juridica	-	pessoa juridica	12.447,00	12.447,00
mat permanente	-	mat permanente	-	-
organizações	-	organizações	-	-



RECURSO DO FEDERAL GESTAO SUAS				
01/05/2025 A 31/08/2025		01/09/2025 A 13/11/2025		PAGO ACUMULADO ATÉ 13/11/2025
2º quadrimestre		3º quadrimestre		
folha pagamento	-	folha pagamento	-	-
pessoa fisica	-	pessoa fisica	-	-
pessoa juridica	7.220,98	pessoa juridica	-	7.220,98
mat permanente	-	mat permanente	-	-
organizações	-	organizações	-	-

RECURSO DO ESTADO BÁSICA				
01/05/2025 A 31/08/2025		01/09/2025 A 13/11/2025		PAGO ACUMULADO ATÉ 13/11/2025
2º quadrimestre		3º quadrimestre		
folha pagamento	-	folha pagamento	-	-
pessoa fisica	-	pessoa fisica	-	-
pessoa juridica	-	pessoa juridica	-	-
mat permanente	-	mat permanente	-	-
organizações	44.763,80	organizações	22.381,90	111.909,50

RECURSO DO ESTADO ESPECIAL				
01/05/2025 A 31/08/2025		01/09/2025 A 13/11/2025		PAGO ACUMULADO ATÉ 13/11/2025
2º quadrimestre		3º quadrimestre		
folha pagamento	-	folha pagamento	-	-
pessoa fisica	-	pessoa fisica	-	-
pessoa juridica	-	pessoa juridica	-	-
mat permanente	-	mat permanente	-	-
organizações MÉDIA	41.684,00	organizações MÉDIA	20.842,00	104.210,00
organizações ALTA	25.199,50	organizações ALTA	6.000,00	43.199,50

# SUBSECRETARIA PESSOA COM DEFICIÊNCIA

PERÍODO: AGOSTO A NOVEMBRO DE 2025

## CRIAÇÃO DA SUBSECRETARIA DOS DIREITOS DA PESSOA COM DEFICIÊNCIA

- Marco histórico para a Prefeitura da Estância Turística de Salto.
- Primeira subsecretaria voltada exclusivamente às pautas da pessoa com deficiência.
- Representa um avanço significativo rumo a uma cidade mais acessível, inclusiva e humana.

**DESDE 18 DE AGOSTO DE 2025, A SUBSECRETARIA ATUA DE FORMA TRANSVERSAL E COLABORATIVA COM SECRETARIAS, CONSELHOS E INSTITUIÇÕES, FORTALECENDO POLÍTICAS DE INCLUSÃO, ACESSIBILIDADE E O PROTAGONISMO DAS PESSOAS COM DEFICIÊNCIA.**





**INÍCIO OFICIAL DAS ATIVIDADES**



**Reunião ORDINÁRIA DO CMPcD**



**VISITA TÉCNICA NO FUTURO CIRCUITO  
ACESSÍVEL, EM PARCERIA COM SDU, SECRETARIA  
DE TURISMO DA FUTURA SEDE DA SASC.**



**ELABORAÇÃO DA CARTILHA  
EM PARCEIRA COM CMPcD e OSCs .**

**NADA SOBRE NÓS, SEM NÓS!**





**CAMPANHA SETEMBRO VERDE E CONCLUSÃO DA CARTILHA "NADA SOBRE NÓS SEM NÓS".**





## VISITAS INSTITUCIONAIS E ARTICULAÇÕES LOCAIS







## AÇÕES SETEMBRO VERDE

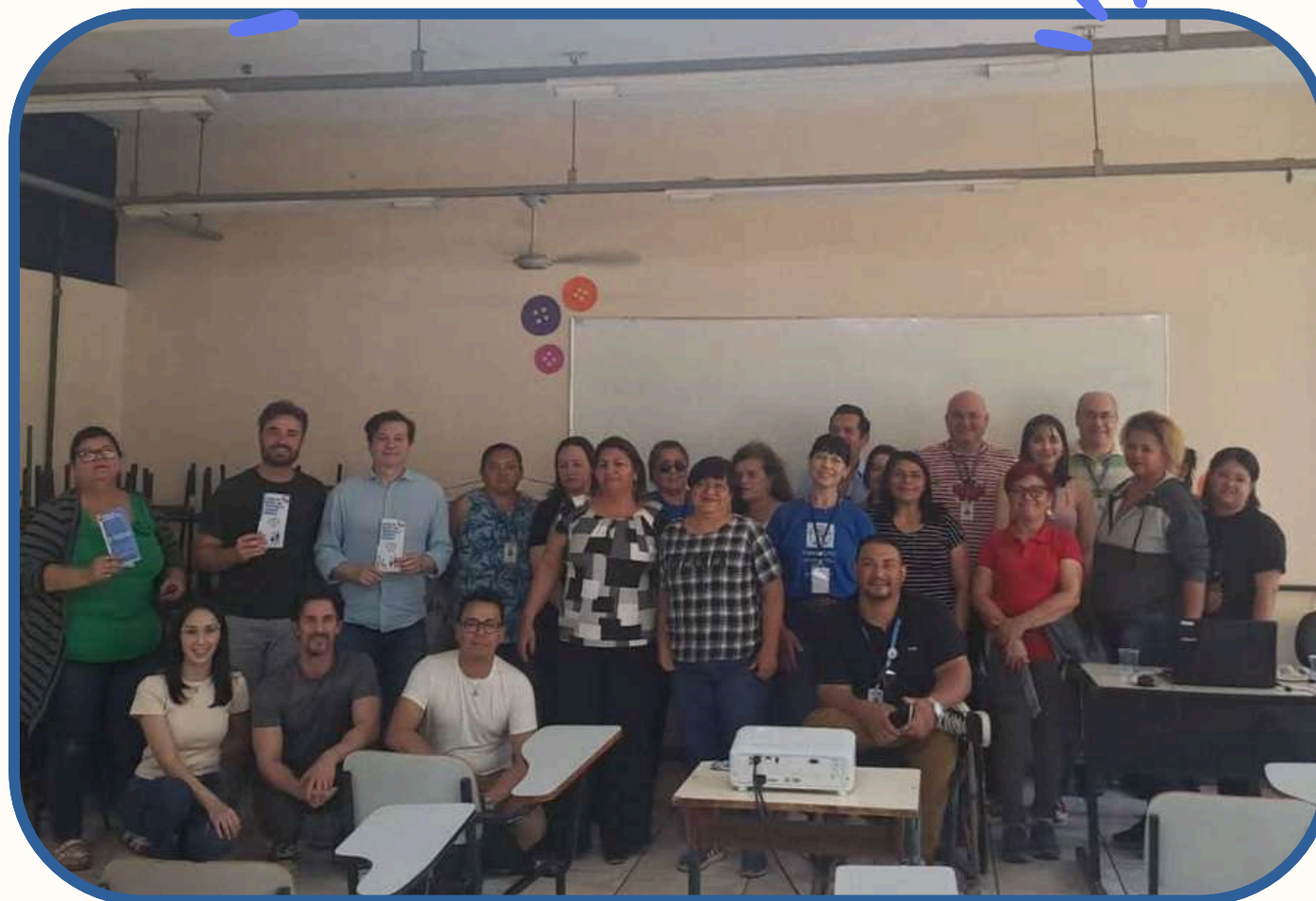





## VISITAS NAS OSC







## AÇÕES SETEMBRO VERDE VISITA AACD



# CURSO PARALIMPICO EM PARCEIRA COM O GOVERNO DO ESTADO - OUTUBRO

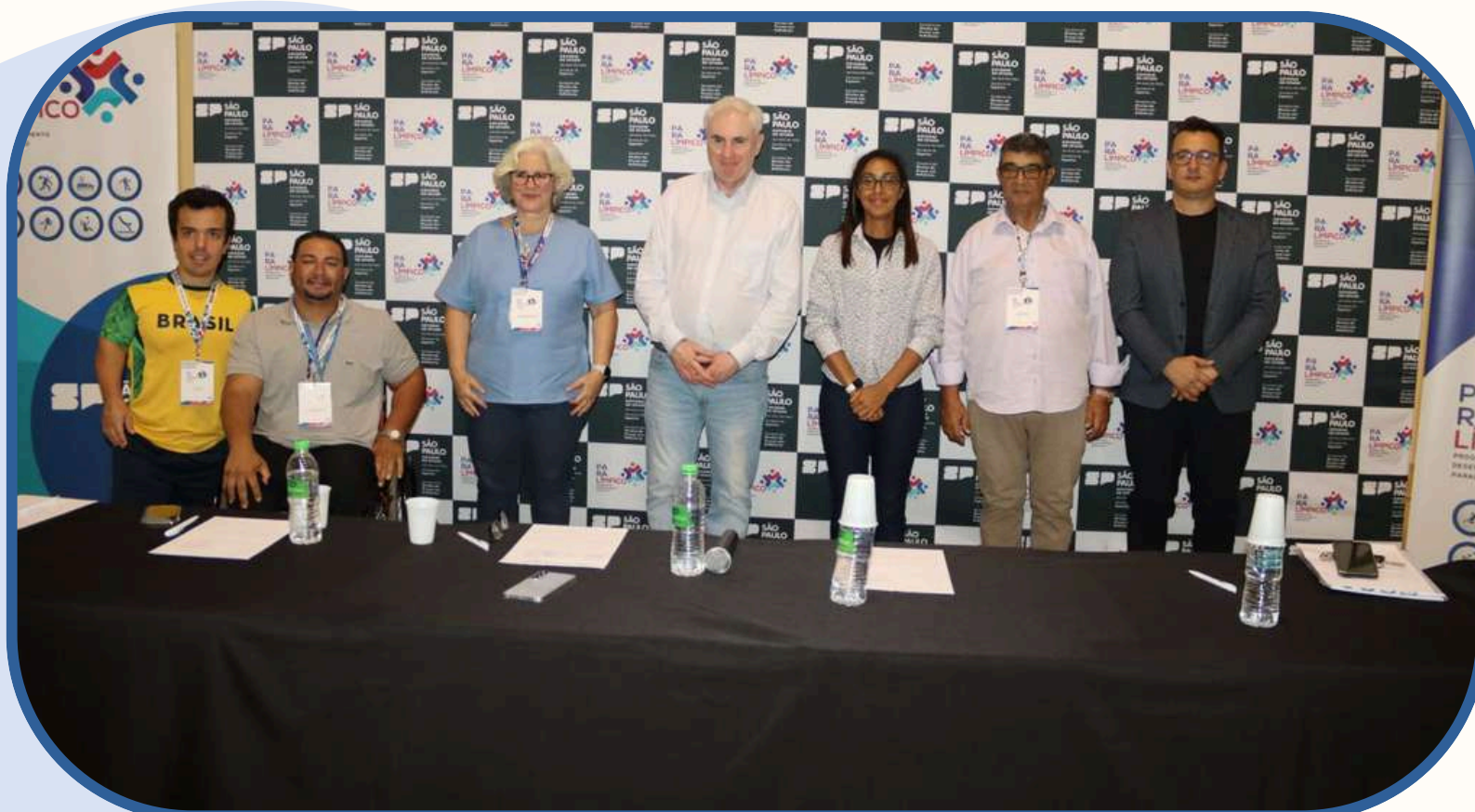





**CURSO PARALÍMPICO EM PARCEIRA  
COM O GOVERNO DO ESTADO**





## **VISITA AO GABINETE DA SENADORA MARA GABRILLI**

**NOVEMBRO**



## **VISITA A EXPO BRASIL - REATECH**



# DEPARTAMENTO DOS DIREITOS HUMANOS E CIDADANIA

Responsável por promover, proteger e garantir os direitos humanos, atuando na defesa de grupos vulneráveis e na investigação de violações. Planeja, desenvolve e acompanha políticas públicas voltadas à cidadania, envolvendo áreas como saúde, educação e justiça.

## CONSELHO DE DIREITOS VINCULADOS AO DEPARTAMENTO DOS DIREITOS HUMANOS

- CMDCA – Conselho MUnicipal dos Direitos da Criança e Adolescente
- CMPI – Conselho MUnicipal da Pessoa Idosa
- CMPCD – Conselho Municipal da Pessoa com Deficiência
- CMD – Conselho Municipal da Diversidade
- CMJ – Conselho Municipal da Juventude
- CMDM – Conselho Municipal dos Direitos da Mulher
- COMPIR – Conselho Municipal de Promoção da Igualdade Racial





# Conselho Municipal da Pessoa Idosa

## Certificação das ILPIS



## CMDM

### 1ª Conferência Municipal dos Direitos da Mulher

Participação de aproximadamente 80 mulheres, incluindo representantes saltense eleitas como Delegadas para a Conferência Estadual.



## CMDCA

Apresentação Teatral referente a campanha Faça Bonito nas escolas e organizações do terceiro setor



## Agosto



## CMD

Conselheiros do Poder Público e Sociedade Civil participando da 4ª Conferência Estadual da Diversidade

## CMD

Palestra aos servidores públicos



## CMDM

Conselheiras do Poder Público e Sociedade Civil participaram da Vª Conferência Estadual da Mulher (online)



## CMPcD

Em parceria com a Subsecretaria da Pessoa com Deficiência realizou diversas ações em alusão ao Setembro Verde.



## Setembro



## CMDM

Conselheiras do Poder Público e Sociedade Civil participaram da 5ª Conferência Nacional de Políticas para Mulheres

## CMPI

Conselheiros da Sociedade Civil participaram XVI Conferência Estadual da Pessoa Idosa, sendo um eleito para participar em Dezembro da Nacional.





## CMD

Outubro - Conselheiros do Poder Público e Sociedade Civil participaram da 5ª Conferência Nacional da Diversidade



## CMDCA

**ELEIÇÕES PARA CONSELHEIROS TUTELARES SUPLENTES**

**DATA: 09/11/2025 LOCAL: CEMUS IV**  
**AV. DOM PEDRO II, 826 - CENTRO**  
**HORÁRIO: 8H ÀS 17H**

<b>JOÃO AMARO</b> (JUNINHO) CANDIDATO	<b>JOSEFA FIRMINO</b> (JO ANACLETO) CANDIDATA	<b>LILIAN JULIO</b> CANDIDATA
<b>LUCIANE KAVAZANI</b> (LU PERON) CANDIDATA	<b>MARCIA APARECIDA</b> CANDIDATA	<b>RAFAELA CAMARGO</b> CANDIDATA
<b>RITA DO PRADO SANTINON</b> CANDIDATA	<b>ROSINEIDE APARECIDA</b> CANDIDATA	

PARA VOTAR É NECESSÁRIO SER ELEITOR DE SALTO, LEVAR O TÍTULO DE ELEITOR E DOCUMENTO COM FOTO NO LOCAL DE VOTAÇÃO

**SALTO**

## COMPIR

**Conselho Municipal de Promoção da Igualdade Racial**

**CONVITE ESPECIAL**

**PALESTRA**  
**SALTO QUE APRENDE**

**EDUCAÇÃO E JUSTIÇA RACIAL**

**Data: 12 de novembro 2025**  
**Horário: 18h00**  
**Local: Sala Paulo Freire**  
**Palestrante: Lilian Santiago**

**Um convite à reflexão, ao diálogo e a transformação**

**PREFEITURA DA ESTÂNCIA TURÍSTICA DE SALTO**

**CONSELHO MUNICIPAL DE PROMOÇÃO DA IGUALDADE RACIAL**



# CONSELHO MUNICIPAL DA ASSISTÊNCIA SOCIAL



## MOMENTO DE CONFERIR

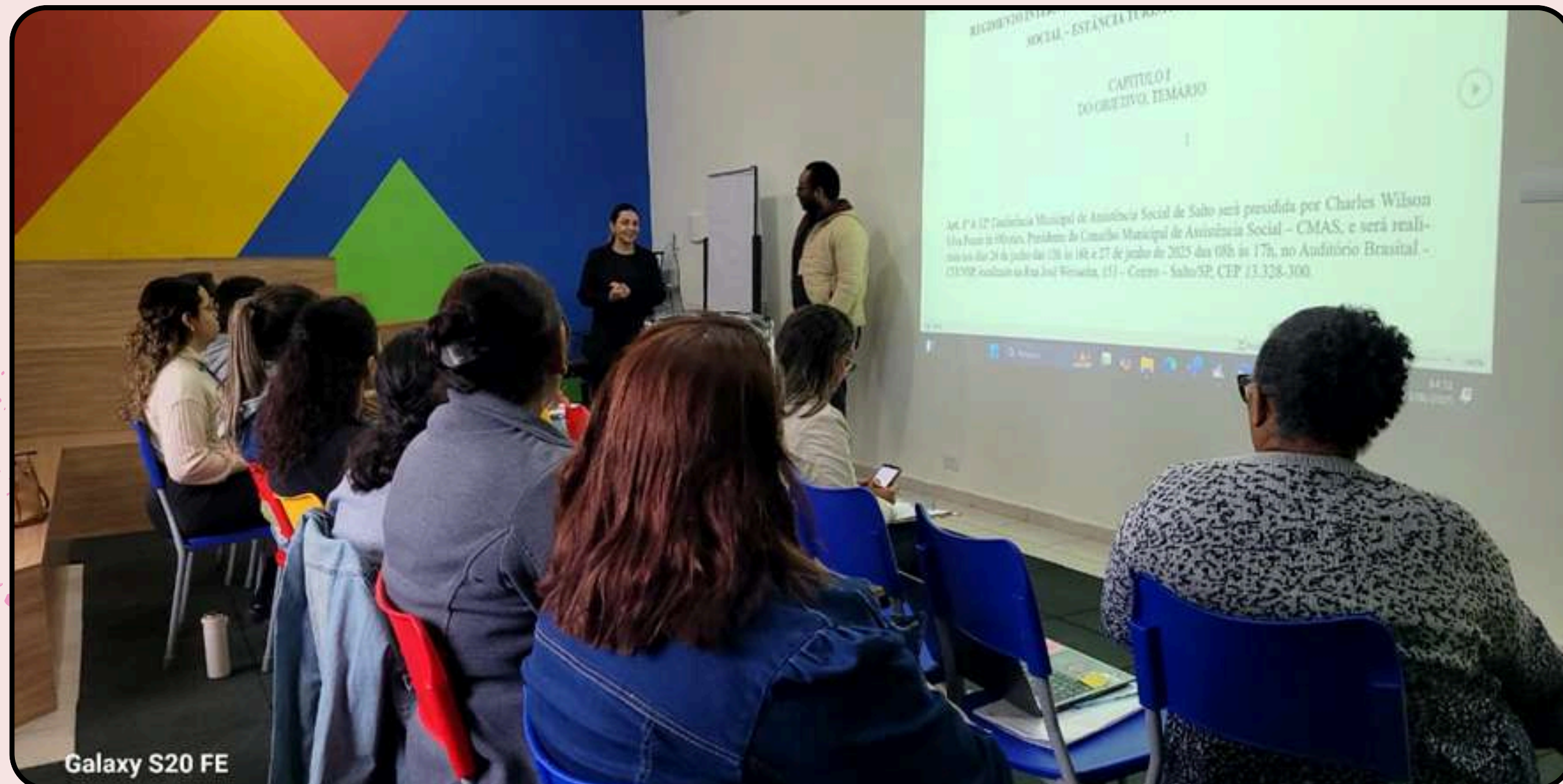

# PRÉ CONFERÊNCIAS MUNICIPAL DE ASSISTÊNCIA SOCIAL



LOCAL	PARTICIPANTES
CRAS NAÇÕES	51
CRAS SANTA CRUZ	40
CRAS INDEPENDÊNCIA	15
CCI	13
ESPAÇO SALTO SÃO JOSE	14
CENTRO POP	13
CRAS SALTENSE	13
Caritas	39
Associação Educacional Homem do Amanhã	360
<b>TOTAL DE PARTICIPANTES</b>	<b>558</b>



# CONFERÊNCIA MUNICIPAL DE ASSISTÊNCIA SOCIAL

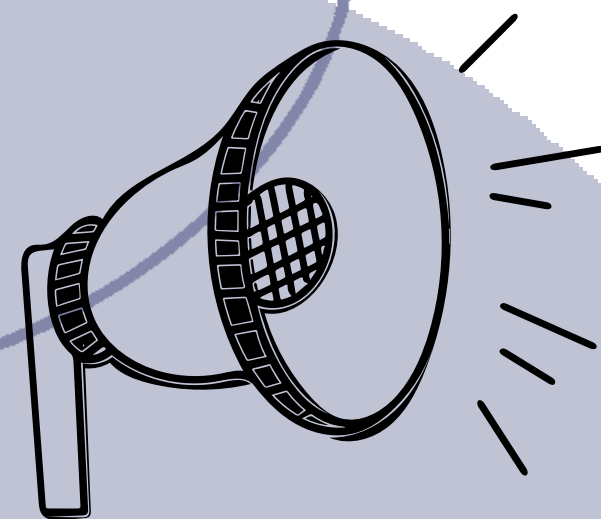

**ANO DE CONFERÊNCIA !  
VENHA CONFERIR A POLÍTICA DE  
ASSISTÊNCIA SOCIAL**



Galaxy S20 FE





# CMAS

## PARTICIPAÇÃO DO MUNICÍPIO NA CONFERÊNCIA ESTADUAL





# CMAS

## RODAS DE CONVERSAS PARA ELEIÇÃO DA SOCIEDADE CIVIL NOS CRAS E UNIDADES ESTATAIS

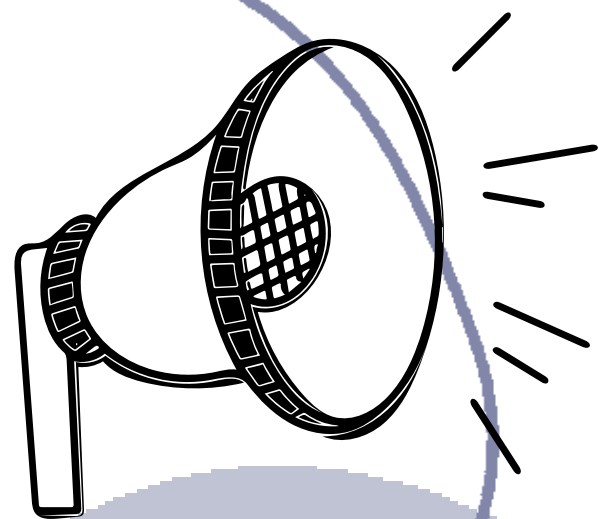



# RENOVAÇÕES DAS CERTIFICAÇÕES DAS OSCS DO MUNICÍPIO DE SALTO





# CMAS

## ENCONTRO DE APOIO TÉCNICO DRADS SOROCABA



## CMAS EM NÚMEROS

**11 REUNIÕES ORDINÁRIAS**  
**14 REUNIÕES EXTRAORDINÁRIAS**  
**44 RESOLUÇÕES EMITIDAS**  
**51 OFÍCIOS EMITIDOS**  
**45 VISITAS AS OSCS E UNIDADES ESTATAIS**  
**57 EMENDAS IMPOSITIVAS APROVADAS**  
**17 RENOVAÇÕES DE INSCRIÇÕES CONCEDIDAS ÀS OSCS**



## **DIVISÃO DE PROGRAMAS E PROJETOS**

Ações realizadas ao longo do semestre, destacando os resultados alcançados, a correta aplicação dos recursos e o compromisso com a transparência na gestão dos Termos de Fomento, Termos de Colaboração e demais projetos.

As ações desenvolvidas reafirmam o compromisso da Divisão com a eficiência, o controle social e o fortalecimento das políticas públicas.



# DIVISÃO DE PROGRAMAS E PROJETOS-RELATÓRIO SEMESTRAL DE ATIVIDADES

## ✓ **Análise Final dos Termos de Fomento**

- Conclusão das prestações de contas dos Editais 01/2024 e 02/2024 – CMDCA (Programa Leão Amigo).
- Verificação completa das metas físicas e financeiras, conforme a Lei 13.019/2014 (MROSC).
- Encerramento regular dos instrumentos, reforçando transparência e responsabilidade na aplicação dos recursos.

## ✓ **Acompanhamento Quadrimestral dos Termos de Colaboração**

- Recebimento e avaliação das prestações de contas quadrimestrais dos termos em execução.
- Monitoramento contínuo para:
  - Verificar o andamento físico-financeiro;
  - Identificar ajustes necessários;
  - Garantir maior segurança jurídica e administrativa.

## ✓ **Atualizações no Sistema AUDESP – TCESP**

- Lançamento sistemático das informações dos Termos de Fomento e Colaboração na plataforma AUDESP.
- Monitoramento do fluxo de pagamentos e regularidade dos instrumentos junto ao controle externo.



# Fiscalização e Monitoramento

## VISITAS TÉCNICAS – 04/10 A 23/10

A Divisão de Programas e Projetos realizou visitas técnicas in loco, reforçando transparência, controle social e efetividade das parcerias. As ações permitiram verificar a execução dos serviços e a correta aplicação dos recursos públicos.

Atuação da Comissão de Monitoramento e Gestão Contratual

- Fiscalizações presenciais nas organizações parceiras.
- Avaliação do cumprimento das metas físicas e da qualidade dos serviços.
- Orientação técnica contínua, apoiando melhorias na gestão, execução e registro das atividades.

### CIDADE RAHAMIN – CASA ECOLÓGICA



### RENASCER



### CÁRITAS





# Relação de recursos 2025 para as Organizações da Sociedade Civil

**A DIVISÃO DE PROGRAMAS E PROJETOS MANTEVE FOCO NA EFICIÊNCIA, NA CONFORMIDADE DAS PARCERIAS INSTITUCIONAIS E NA ADEQUADA GESTÃO DOS RECURSOS. AS PRINCIPAIS ATIVIDADES DO PERÍODO FORAM:**

**RELAÇÃO DE RECURSOS PAGOS AS OSCs 2025**

Organização	Valor Total / Ano		
Casa de Belém	R\$ 703.762,19		
			Valor recebido até outubro/2025
CMDCA	R\$ 49.269,00		
Emenda	R\$ 72.908,59		
Pago - 10 parcelas Rec. Municipal	R\$ 251.017,70		
Pago - 10 parcelas Rec. Federal	R\$ 120.000,00		
CMDCA	R\$ 136.363,36		
Organização	Valor Total / Ano		
Casa Naim	R\$ 820.171,49		
			Valor recebido até outubro/2025
CMDCA	R\$ 40.717,04		
Emenda	R\$ 110.000,00		
Pago - 10 parcelas Rec. Municipal	R\$ 250.000,00		
Pago - 10 parcelas Rec. Federal	R\$ 50.000,00		
Pago - 01 parcela Rec. Estadual	R\$ 65.000,00		
CMDCA	R\$ 114.454,45		

Organização	Valor Total / Ano		
Lar Frerericco Ozanam	R\$ 501.233,06		
			Valor recebido até outubro/2025
CMPI	R\$ 98.874,03		
Emenda	R\$ 117.908,59		
Pago - 10 parcelas Rec. Municipal	R\$ 137.041,60		
Pago - 10 parcelas Rec. Federal	R\$ 70.000,00		
Pago - 10 parcelas Rec. Estadual	R\$ 30.000,00		
Organização	Valor Total / Ano		
APAE	R\$ 605.379,30		
			Valor recebido até outubro/2025
CMDCA	R\$ 63.636,00		
Emenda	R\$ 20.000,00		
Pago - 10 parcelas Rec. Municipal	R\$ 238.679,70		
Pago - 10 parcelas Rec. Federal	R\$ 54.000,00		
Pago - 10 parcelas Rec. Estadual	R\$ 28.450,00		
CMDCA	R\$ 136.363,63		



# Relação de recursos 2025 para as Organizações da Sociedade Civil

Organização	Valor Total / Ano		
ADEVISA	R\$ 330.393,39		
			Valor recebido até outubro/2025
Emenda	R\$ 32.000,00		
CMPI	R\$ 22.000,00		
CMDCA	R\$ 40.717,04		232.553,39
Pago - 10 parcelas Rec. Estadual	R\$ 34.200,00		
CMDCA	R\$ 103.636,35		
Organização	Valor Total / Ano		
ADEFIS	R\$ 462.326,20		
			Valor recebido até outubro/2025
CMDCA	R\$ 59.817,84		
Emenda	R\$ 180.000,00		
Pago - 10 parcelas Rec. Municipal	R\$ 30.000,00		448.014,20
Pago - 10 parcelas Rec. Estadual	R\$ 41.560,00		
CMDCA	R\$ 136.636,36		

Organização	Valor Total / Ano		
Instituto Zoom	R\$ 261.954,24		
			Valor recebido até outubro/2025
Emenda	R\$ 50.000,00		
CMDCA	R\$ 53.454,24		258.204,24
Pago - 10 parcelas Rec. Municipal	R\$ 18.750,00		
CMDCA	R\$ 136.000,00		
Organização	Valor Total / Ano		
Cáritas	R\$ 360.630,86		
			Valor recebido até outubro/2025
CMDCA	R\$ 56.317,86		
Emenda	R\$ 100.000,00		
Pago - 10 parcelas Rec. Municipal	R\$ 20.625,00		349.305,86
Pago - 10 parcelas Rec. Estadual	R\$ 36.000,00		
CMDCA	R\$ 136.363,00		



# Relação de recursos 2025 para as Organizações da Sociedade Civil

Organização	Valor Total / Ano	
Casa da Criança	R\$ 385.036,05	
		Valor recebido até outubro/2025
CMDCA	R\$ 63.636,00	
Emenda	R\$ 142.000,00	
Pago - 10 parcelas Rec. Municipal	R\$ 17.000,00	
Pago - 10 parcelas Rec. Estadual	R\$ 30.090,95	
CMDCA	R\$ 122.727,26	
		375.454,21
Organização	Valor Total / Ano	
AEHDA	R\$ 532.346,30	
		Valor recebido até outubro/2025
Emenda	R\$ 332.908,59	
CMDCA	R\$ 53.454,24	
Pago - 10 parcelas Rec. Estadual	R\$ 20.000,00	
CMDCA	R\$ 121.983,47	
		528.346,30

Organização	Valor Total / Ano	
Renascer	R\$ 182.000,00	
		Valor recebido até outubro/2025
Emenda	R\$ 130.000,00	
CMPI	R\$ 22.000,00	
Pago - 10 parcelas Rec. Estadual	R\$ 25.000,00	
		177.000,00
Organização	Valor Total / Ano	
ASPAS	R\$ 110.351,44	
		Valor recebido até outubro/2025
Leão Amigo I	R\$ 23.800,00	
Leão Amigo II	R\$ 86.551,44	
		110.351,44
Organização	Valor Total / Ano	
Casa da Mulher Joanna de Angelis	R\$ 139.908,59	
Cidade Rahamim	R\$ 35.000,00	
Grupo Escoteiros	R\$ 126.907,43	
ABRAPEC	R\$ -	



PASSEIO DE TREM EM PARCERIA COM O TURISMO, CRAS E ASPAS



CMPI ENTREGA CERTIFICADOS PARA  
INSTITUIÇÕES

# AÇÕES GESTÃO E TERCEIRO SETOR



ENCONTRO MUNICIPAL DOS CONSELHOS DE SALTO

INDAIATUBA - FÓRUM: LONGEVIDADE E SAÚDE



CAPACITAÇÃO CMD: ATENDIMENTO A PESSOAS  
LGBT+ NO PODER PÚBLICO



# Proteção Social Básica: Serviços e Programas

## Principais Entregas e Destaques do Departamento :

- Monitoramento técnico dos CRAS e da Extensão e CCI .
- Atualização dos fluxos e bate papo com as equipes dos CRAS sobre BPC Escola.
- Realização de formações para equipes e administrativos.
- Participação ativa nos conselhos municipais de segurança alimentar e CMDCA.
- Articulação e dialogo sobre fluxo de trabalho com Conselho tutelar.
- Reunião com saúde e hospital municipal- alinhamento de demandas.
- Participação da elaboração do fluxo de atendimento entre CRAS, CREAS e o Serviço de Acolhimento em República para Pessoas Idosas.
- Alinhamento de fluxo de trabalho com gestora de cadastro único e vigilância socioassistencial
- Organização das demandas para o planejamento 2026.
- Aproximação da gestão com as equipes e territórios.



# Proteção Social Básica: BPC na Escola

- PROGRAMA INTERSETORIAL QUE ACOMPANHA CRIANÇAS E ADOLESCENTES COM DEFICIÊNCIA BENEFICIÁRIOS DO BPC.
- ATUA NA IDENTIFICAÇÃO DE BARREIRAS QUE DIFICULTAM O ACESSO E A PERMANÊNCIA NA ESCOLA.
- ENVOLVE ARTICULAÇÃO ENTRE ASSISTÊNCIA SOCIAL, SAÚDE E EDUCAÇÃO.
- REALIZA AÇÕES DE BUSCA ATIVA E APOIO ÀS FAMÍLIAS.
- OBJETIVO: PREVENIR A EVASÃO ESCOLAR E PROMOVER O DESENVOLVIMENTO INTEGRAL DOS ESTUDANTES.

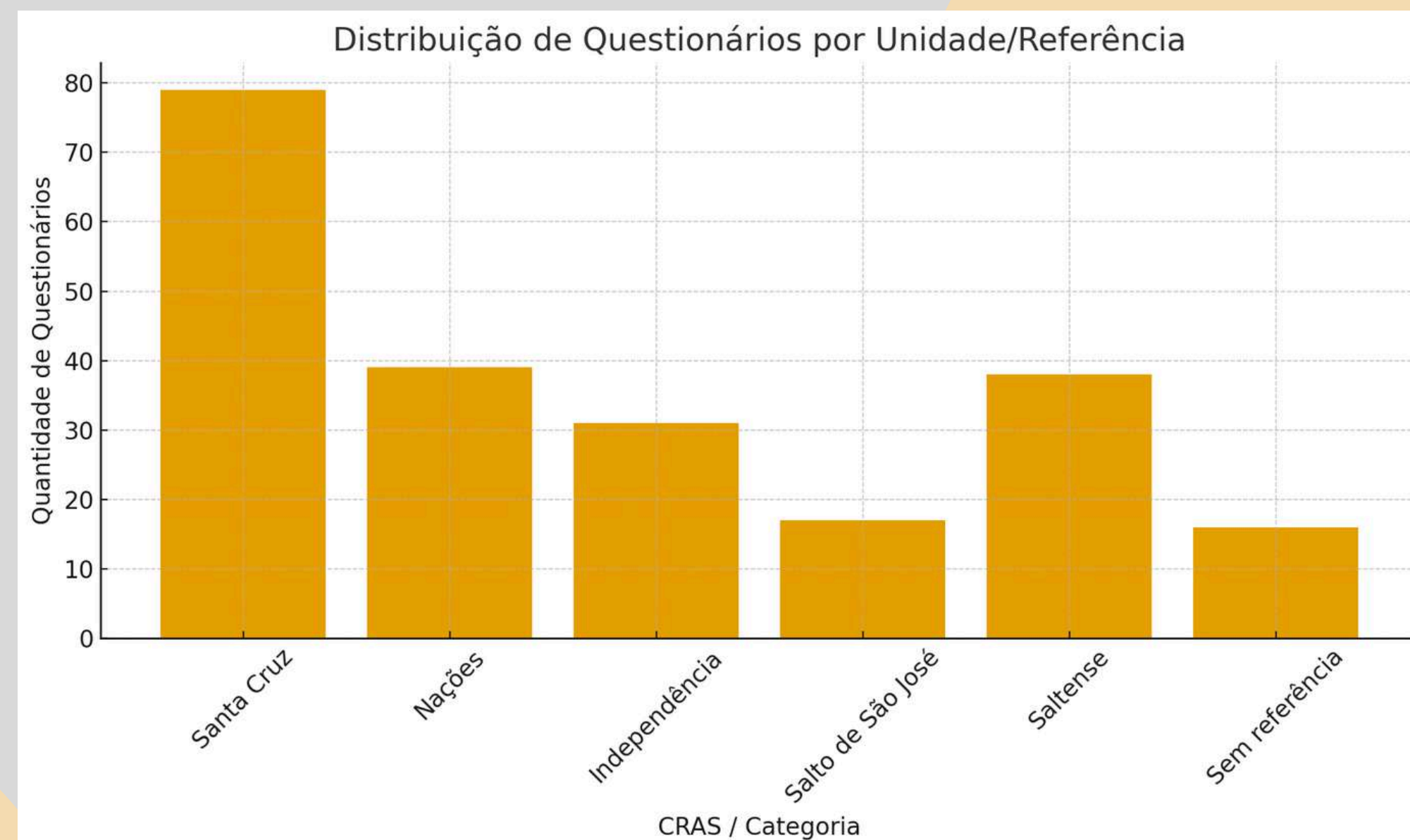



# Proteção Social Básica: Atendimentos

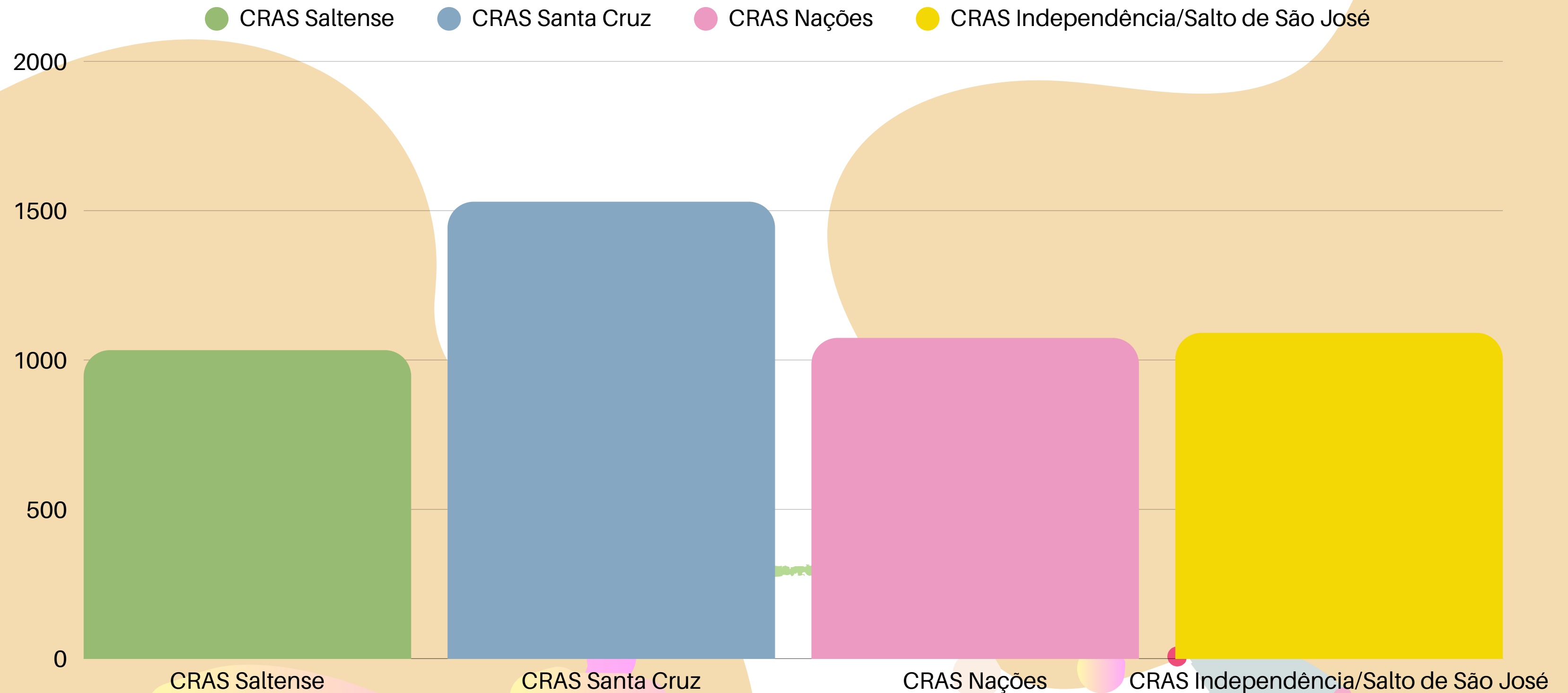



FAMÍLIAS  
REFERENCIADAS:  
5.518

# CRAS SALTENSE

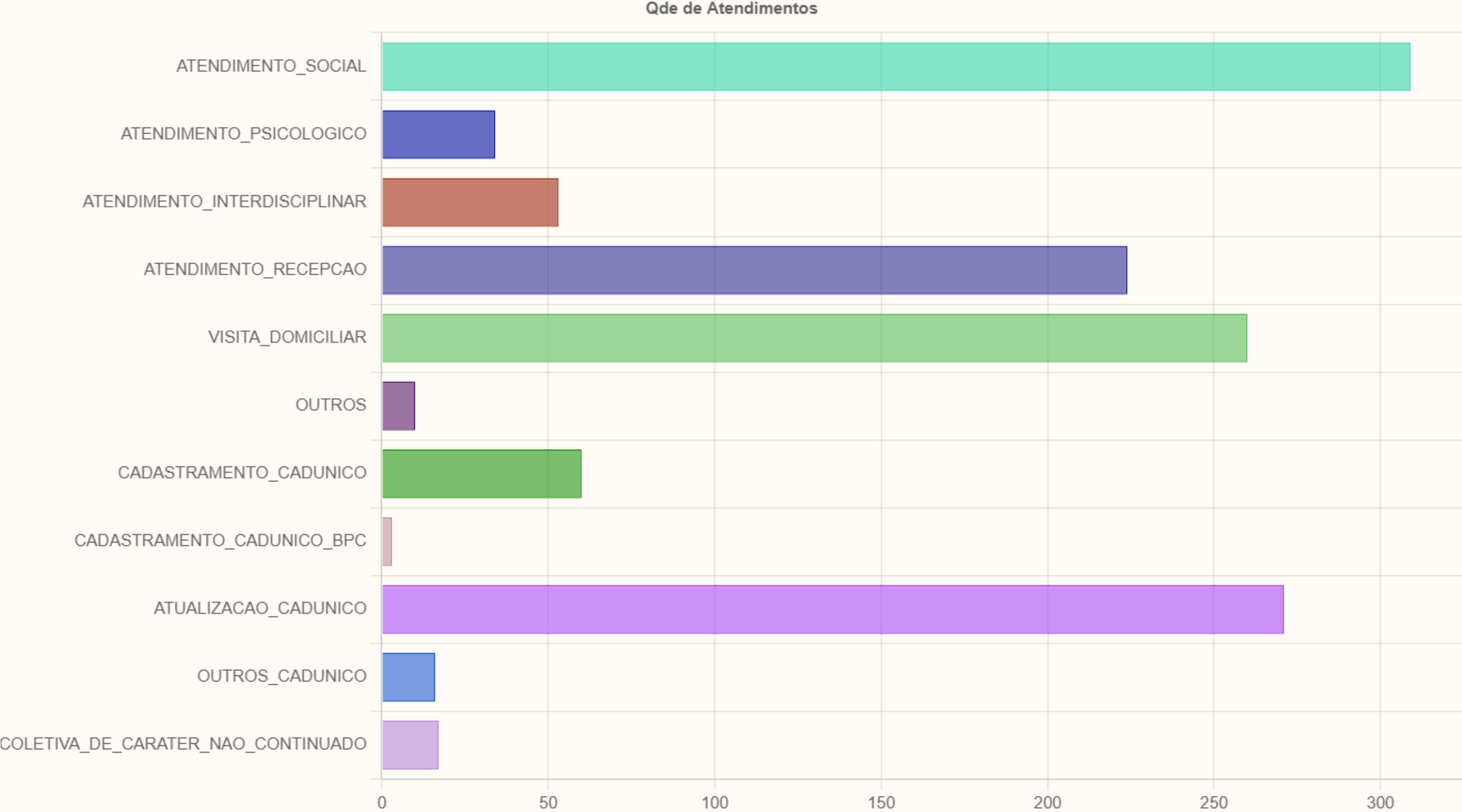

TOTAL DE ATENDIMENTO/FLUXO DE PESSOAS: 1.257



**FAMÍLIAS  
REFERENCIADAS:  
6.691**

# CRAS SANTA CRUZ



Qde de Atendimentos

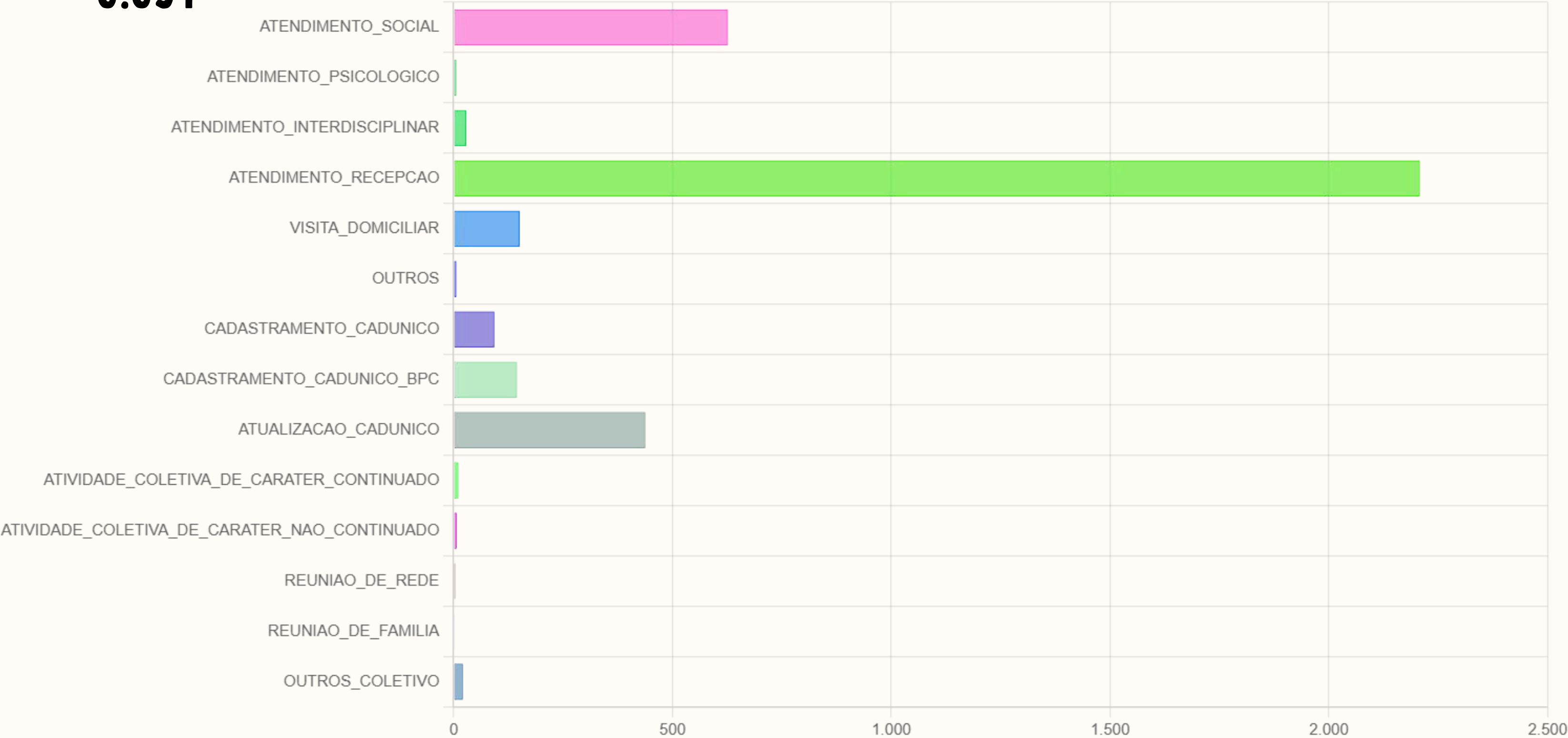

**TOTAL DE ATENDIMENTO/FLUXO DE PESSOAS: 3746**



# CRAS SANTA CRUZ - PROJETO APROXIMA MARILIA

## ATENDIMENTOS COLETIVOS – JARDIM MARÍLIA

- ATENDIMENTOS SEMANAIS REALIZADOS NO TERRITÓRIO.
- 16 ENCONTROS ENTRE FEVEREIRO E OUTUBRO DE 2025, NO ESPAÇO DA CÁRITAS.
- ORIENTAÇÕES SOBRE CADASTRO ÚNICO, BOLSA FAMÍLIA E PAIF.
- APROXIMADAMENTE 60 FAMÍLIAS ATENDIDAS EM UM TERRITÓRIO COM CERCA DE 750 FAMÍLIAS EM SITUAÇÃO DE POBREZA.





FAMÍLIAS  
REFERENCIADAS:  
4.144

# CRAS NAÇÕES

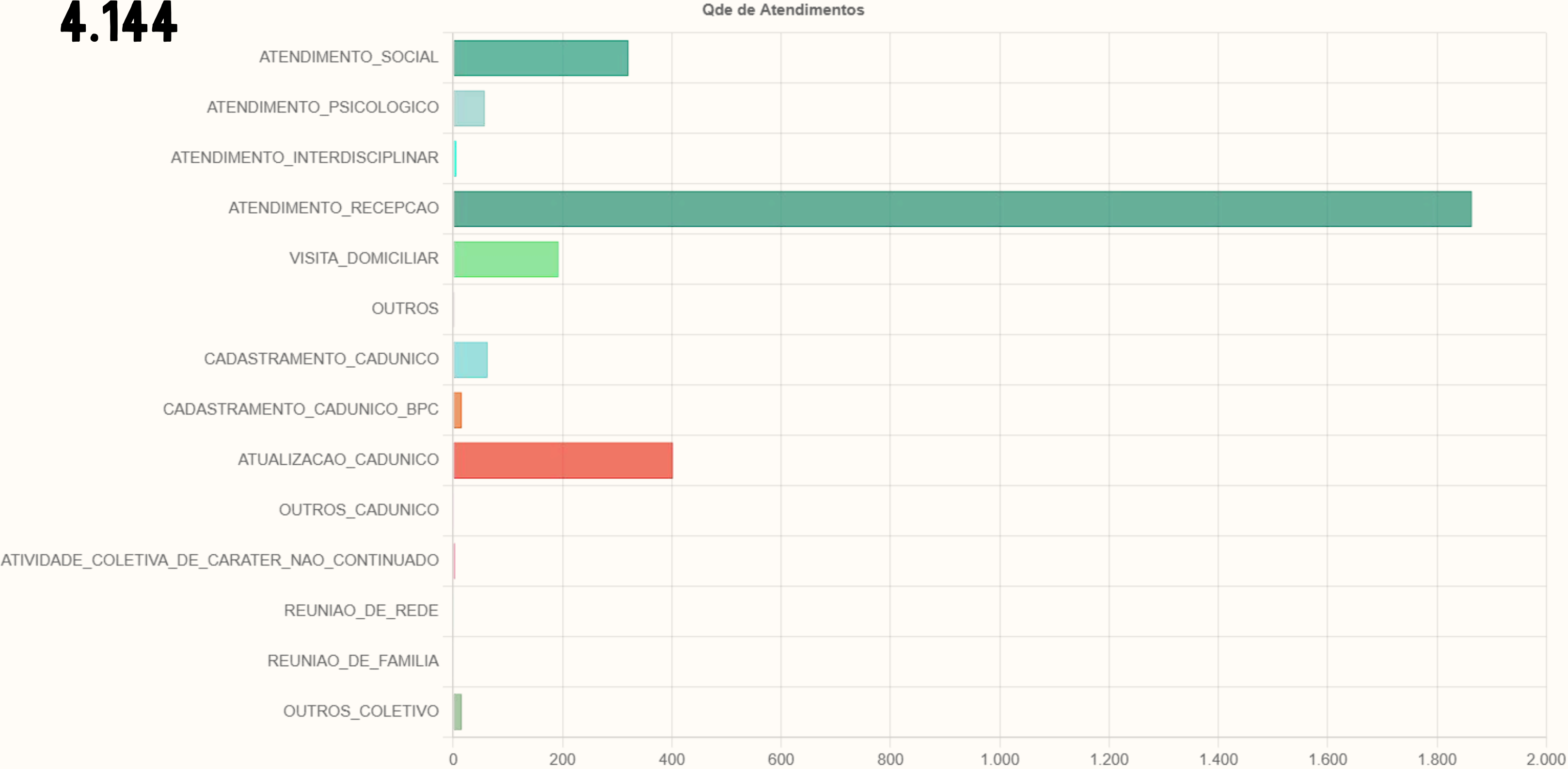

TOTAL DE ATENDIMENTO/FLUXO DE PESSOAS: 2947



# CRAS INDEPENDÊNCIA E SALTO DE SÃO JOSE

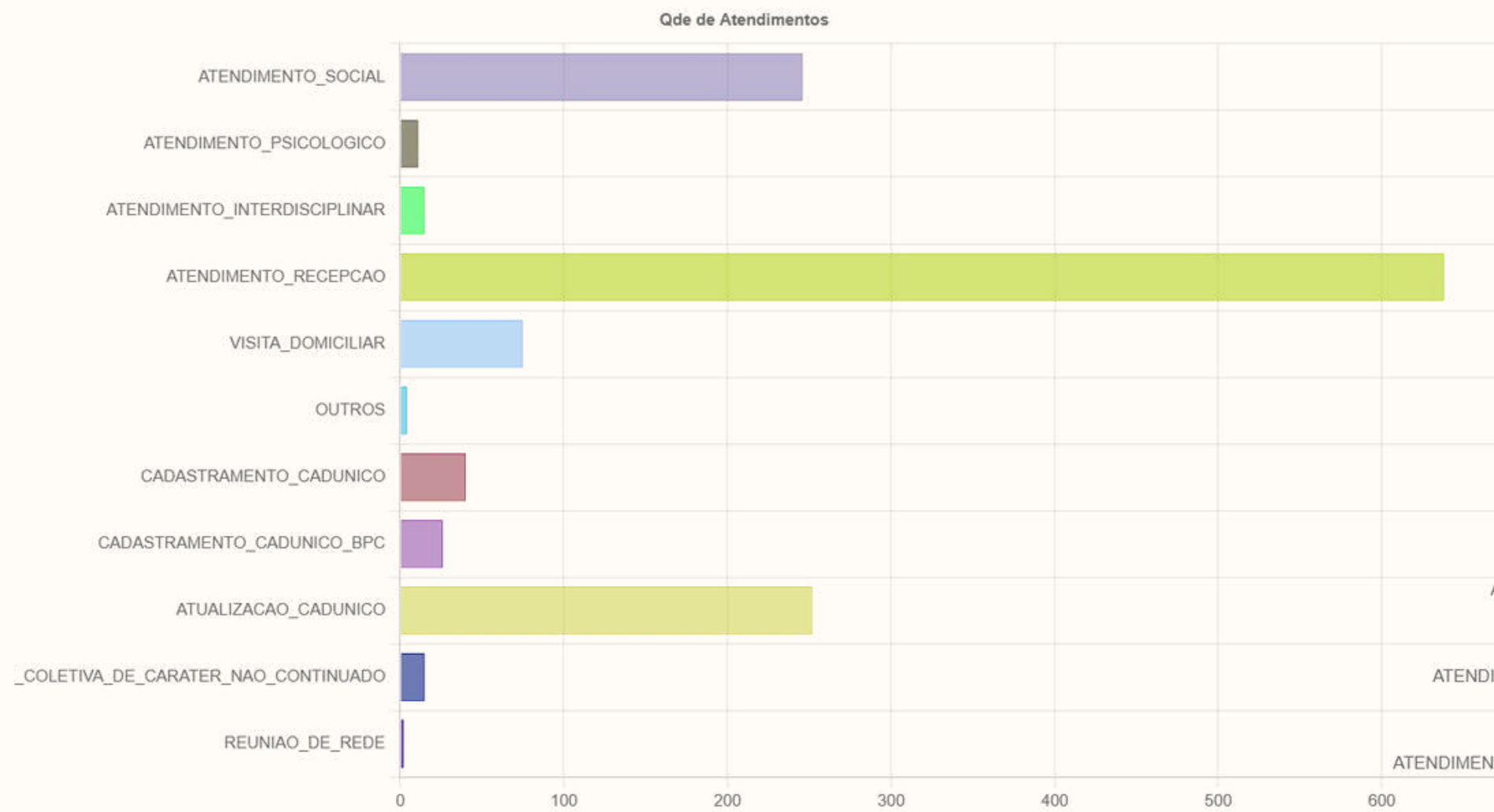

**TOTAL DE  
ATENDIMENTO/FLUXO DE  
PESSOAS: 922**

**FAMÍLIAS  
REFERENCIADAS:  
1.605**



**FAMÍLIAS  
REFERENCIADAS:  
1.607**

**TOTAL DE  
ATENDIMENTO/FLUXO DE  
PESSOAS: 1.324**

**O ESPAÇO SALTO DE SÃO JOSÉ É UMA EXTENSÃO DO CRAS INDEPENDÊNCIA O QUE TOTALIZA 2.246 ATENDIMENTOS**



# SERVIÇOS DE CONVIVÊNCIA PROTEÇÃO SOCIAL BÁSICA

SCFV Crianças e Adolescentes

43

PAIF Acompanhamento

176

SCFV Pessoas Idosas

182

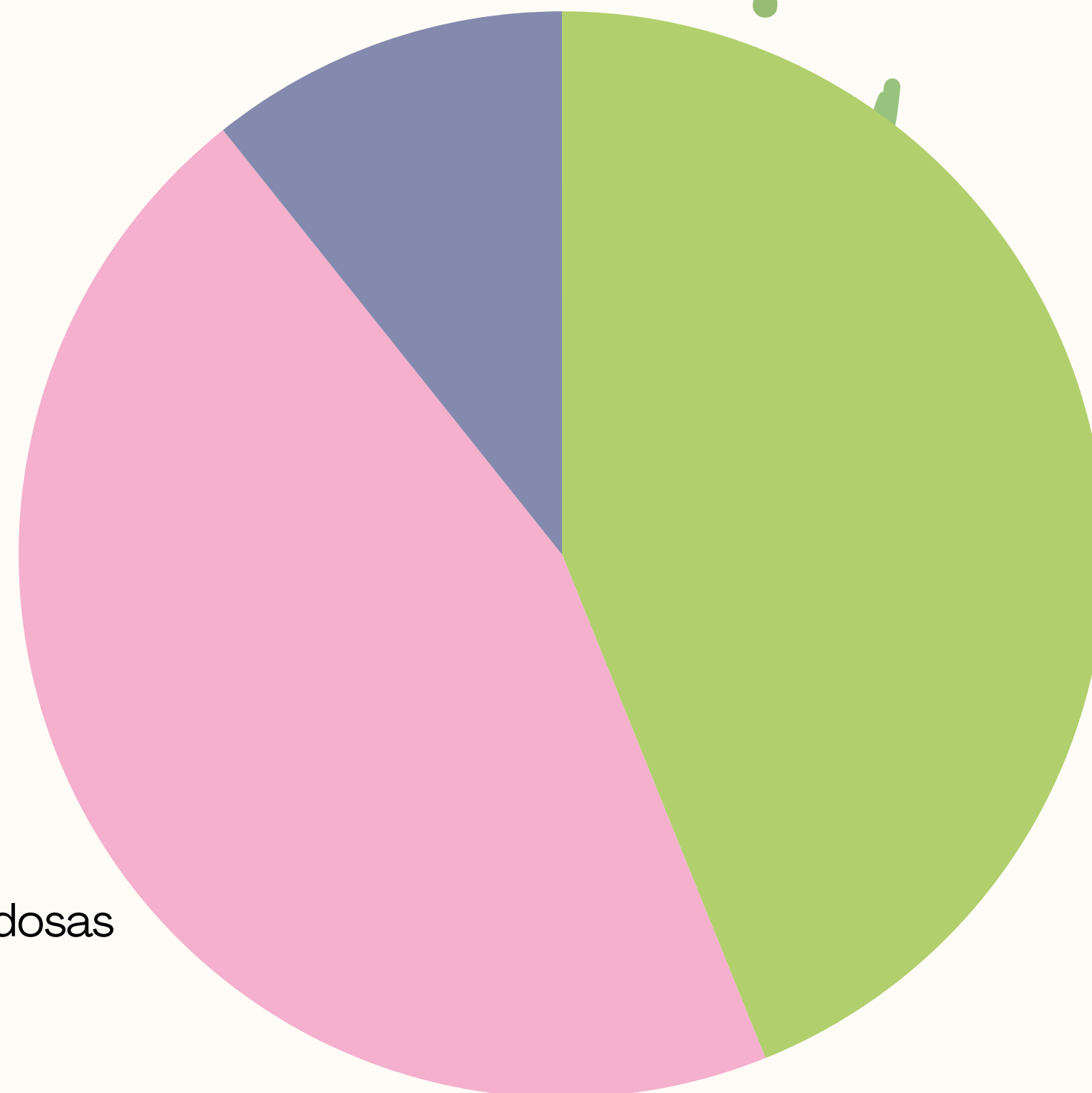



# Artesanato 113 inscritos



# Dança do Ventre 65 inscritos



# Ginástica 751 inscritos





# Atletismo

## 34 inscritos



# Flash back

## 61 inscritos



# Contação de História e Teatro

## 49 inscritos





# Hip-Hop

## 12 inscritos



# Futsal

## 24 inscritos

# Judô

## 8 inscritos





## SCFV - Criança



## SCFV- Pessoas Idosas



## SCFV - Mulheres





# CCI : CENTRO DE CONVIVÊNCIA DO IDOSO

## SERVIÇOS OFERTADOS:



- SCFV DE PESSOA IDOSA
- ARTESANATO
- TEATRO



- DANÇA DO VENTRE
- DANÇA  
CONTEMPORÂNEA
- ZUMBA



- GINÁSTICA
- CHÁ DA TARDE
- CANTO CORAL





# ATIVIDADES EXTERNAS DOS CRAS E CCI

**JARDIM BOTÂNICO - EM  
JUNDIAI**



**GRUTA EM PORTO FELIZ**



**FÁBRICA DA CACAU SHOW -  
SP**





# ATIVIDADES EXTERNAS DOS CRAS E CCI

## ANIVERSÁRIO DE SALTO



## OUTUBRO ROSA NA PRAÇA XV





# PARCERIAS

## SALTO SUSTENTÁVEL

## PROJETO INCETIVO A CULTURA O RIO, O TESOURO E A HISTÓRIA PERDIDA

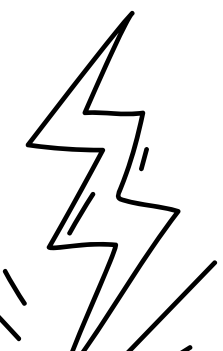
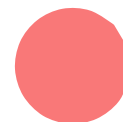
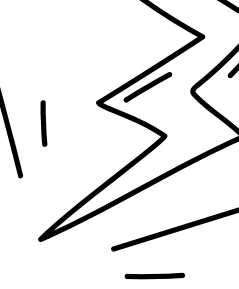



# PARCERIAS

## SELO SOCIAL



## SENAC





# PROTEÇÃO SOCIAL ESPECIAL

## PRINCIPAIS ENTREGAS E DESTAQUES – PROTEÇÃO SOCIAL ESPECIAL

- ORGANIZAÇÃO DA CAMINHADA AGOSTO LILÁS, MOBILIZANDO A REDE E A COMUNIDADE NO ENFRENTAMENTO À VIOLÊNCIA CONTRA A MULHER.
- FORTALECIMENTO DO DIÁLOGO INTERSETORIAL E ARTICULAÇÃO COM ÁREAS DA REDE PÚBLICA MUNICIPAL.
- APRESENTAÇÕES E ORIENTAÇÕES SOBRE O PROGRAMA VIDA LONGA PARA EQUIPES DAS UNIDADES ESTATAIS.
- ACOMPANHAMENTO DAS INCLUSÕES EM RESIDÊNCIAS INCLUSIVAS, GARANTINDO PROTEÇÃO SOCIAL E MONITORAMENTO CONTÍNUO.
- INTEGRAÇÃO E ACOLHIMENTO DE NOVOS(AS) SERVIDORES(AS), ALINHANDO PRÁTICAS ÀS DIRETRIZES DA ASSISTÊNCIA SOCIAL.
- ELABORAÇÃO DOS FLUXOS DA GUARDIÃ MARIA DA PENHA E DOS ATENDIMENTOS CRAS/CREAS.
- CONSTRUÇÃO DE FLUXOS CONJUNTOS COM A VIGILÂNCIA EPIDEMIOLÓGICA E CRAS/CREAS, FORTALECENDO RESPOSTAS INTERSETORIAIS.
- DEFINIÇÃO DO FLUXO DE ATENDIMENTO ENTRE CRAS, CREAS E A REPÚBLICA PARA PESSOAS IDOSAS, ASSEGURANDO CONTINUIDADE DO CUIDADO E PROTEÇÃO INTEGRAL.



# CENTRO DE REFERÊNCIA ESPECIALIZADA DE ASSISTÊNCIA SOCIAL - CREAS

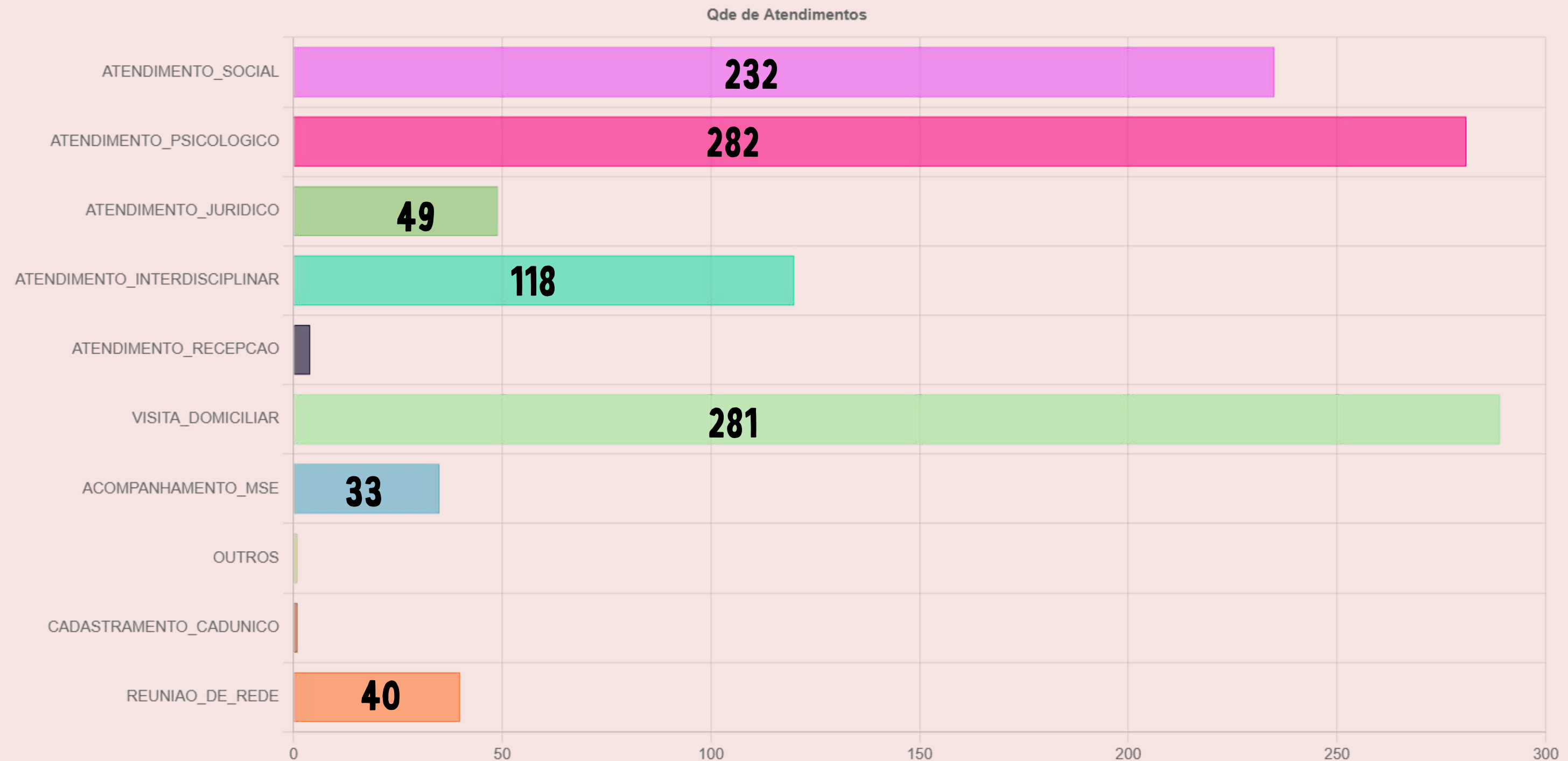

**TOTAL DE ATENDIMENTOS: 1055**



# CENTRO DE REFERÊNCIA ESPECIALIZADA DE ASSISTÊNCIA SOCIAL (CREAS)

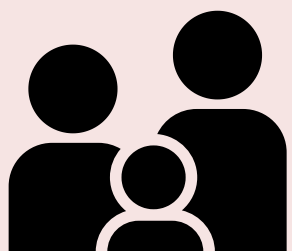

Nº DE FAMÍLIAS ACOMPANHADAS PAEFI (SERVIÇO DE PROTEÇÃO E ATENDIMENTO ESPECIALIZADO A FAMÍLIA E INDIVÍDUOS): **141**

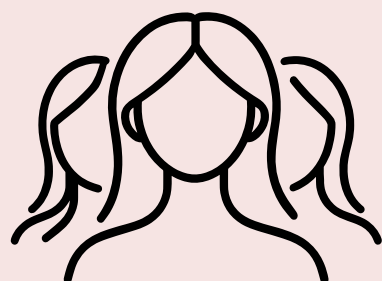

Nº DE MULHERES VÍTIMAS DE VIOLAÇÕES DE DIREITOS QUE INGRESSARAM NO ACOMPANHAMENTO: **19**



Nº DE MULHERES BENEFICIÁRIAS DO AUXÍLIO ALUGUEL ESTADUAL PARA MULHERES VÍTIMAS DE VIOLÊNCIA: **14**

**5 - MULHERES ESTÃO AGUARDANDO A LIBERAÇÃO DO ESTADO**

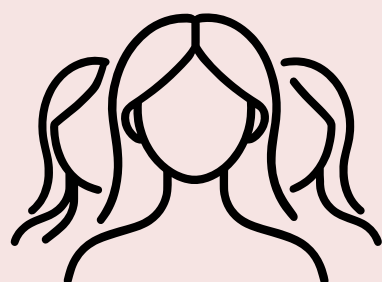

Nº DE MULHERES VÍTIMAS DE VIOLÊNCIA ENCAMINHADAS PARA ACOLHIMENTO EMERGENCIAL: **3**



# CENTRO DE REFERÊNCIA ESPECIALIZADO DE ASSISTÊNCIA SOCIAL (CREAS)

## Agosto Lilás – Destaques

- Mês dedicado à conscientização e ao enfrentamento de todas as formas de violência contra a mulher.
- Aproximadamente 850 pessoas alcançadas em palestras realizadas em empresas, escolas e instituições.
- Ações promovidas pelo CREAS, em parceria com o Programa Guardiã Maria da Penha e a Casa do Servidor.
- Iniciativas que reforçam a importância do engajamento de toda a sociedade no combate à violência doméstica e de gênero.





# AGOSTO LILÁS





# AÇÕES CREAS - AGOSTO LILÁS

- Encerramento da campanha em 29/08/2025, **alcançando cerca de 850 pessoas** em ações de conscientização sobre violência contra a mulher.
- Início das palestras em 13/08, com trabalhadores(as) da empresa Opção Móveis.
- **Palestras realizadas nos dias 15, 21 e 22/08 para estudantes, docentes e coordenações** do Colégio CEUNSP, E.E. Tancredo do Amaral (em parceria com o Programa Guardiã Maria da Penha) e E.E. Leonor Fernandes da Silva.
- **Ações também direcionadas a servidores(as) do SAAE**, nos dias 22 e 29/08, em parceria com a Casa do Servidor.
- As atividades reforçam a urgência do tema, diante dos indicadores crescentes de violência contra a mulher (Anuário 2025 – FBSP), e mobilizam diferentes setores da sociedade no enfrentamento à violência doméstica e de gênero.



# CREAS - AGOSTO LILÁS





# **CENTRO DE REFERÊNCIA ESPECIALIZADO DE ASSISTÊNCIA SOCIAL (CREAS)**

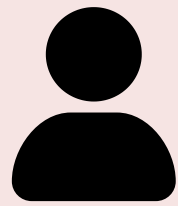

**PESSOAS EM SITUAÇÃO DE RUA NO MUNICÍPIO: 106**



**Nº DE ABORDAGENS SOCIAIS: 245**



**Nº DE ATENDIMENTOS A PESSOAS EM SITUAÇÃO  
DE RUA : 227**

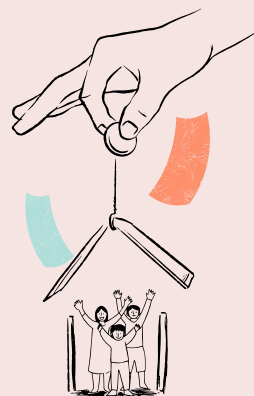

**Nº DE ACOLHIMENTO A PESSOAS EM SITUAÇÃO DE  
RUA : 20**

**SOLICITAÇÃO DE ACOLHIMENTO EM CASA DE  
PASSAGEM**

**TOTAL: 39 PESSOAS**

**FINALIZARAM ACOLHIMENTOS : 20 PESSOAS**

**NÃO SUCEDIDOS ( VAGA ARTICULADA NO ENTANTO  
A PESSOA NÃO RETORNOU AO CREAS PARA SER  
CONDUZIDO)**

**19 PESSOAS**



# SERVIÇOS DE ALTA COMPLEXIDADE

→ **ACOLHIMENTO INSTITUCIONAL PARA JOVENS E ADULTOS COM DEFICIÊNCIA**

**RESIDÊNCIA INCLUSIVA 2 CASA NAIM -  
07 PESSOAS ADULTAS COM DEFICIÊNCIA**

→ **ACOLHIMENTO INSTITUCIONAL PARA CRIANÇAS E ADOLESCENTES**

**CASA DE BELÉM: 15  
CASA NAIM: 21**

→ **ACOLHIMENTO INSTITUCIONAL PARA PESSOAS IDOSAS**

**LAR FREDERICO OZANAM - 35 PESSOAS IDOSAS**





# PROGRAMA VIDA LONGA



**37 ATENDIMENTOS SOCIAIS**

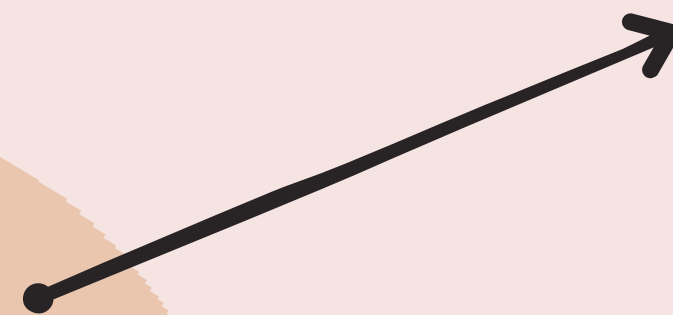

**11 CRAS INDEPENDÊNCIA**



**25 CRAS NAÇÕES**



**01 CRAS SANTA CRUZ**



# CADASTRO ÚNICO E BOLSA FAMILIA

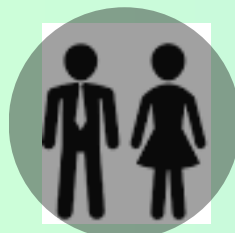

**Famílias cadastradas:  
11.199**

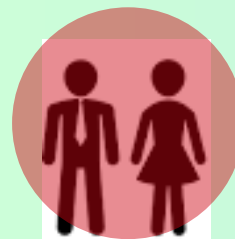

**Famílias em situação  
de pobreza: 3.902**

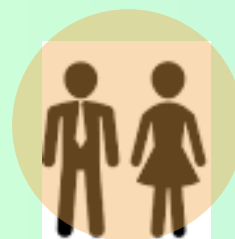

**Famílias em situação  
de baixa renda : 2.412**



**Famílias com renda  
per capita acima de ½  
sal. min: 4.885**



**Pessoas cadastradas:  
27.150**



**Pessoas em situação  
de pobreza: 9.672**



**Pessoas em situação  
de baixa renda: 7.251**

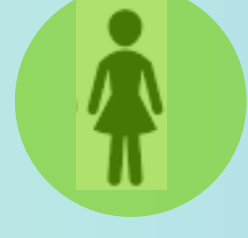

**Pessoas com renda  
per capita acima de ½  
sal. min: 10.227**



**BPC Pessoa Idosa : 1.131**



**BPC PCD : 947**



**Bolsa família: 4.196**



**Famílias Unipessoais:  
2.786**



# BENEFÍCIOS EVENTUAIS

Provisões suplementares e temporárias para famílias em situação de vulnerabilidade e risco social (morte, natalidade, vulnerabilidade temporária ou calamidade). Garantem proteção social em momentos críticos.

- Benefício por Morte: 3 famílias atendidas, totalizando R\$ 2.470,00.
- Benefício de Natalidade: 9 famílias atendidas, com repasse total de R\$ 19.700,00.
- Vulnerabilidade Temporária: 23 famílias atendidas, somando R\$ 76.000,00 em apoio financeiro.

Além dos benefícios eventuais administrados pela SASC:

- 2 famílias foram encaminhadas para o Auxílio Aluguel, vinculado à SDU.



# VIGILÂNCIA SOCIOASSISTENCIAL

O DEPARTAMENTO DE VIGILÂNCIA SOCIOASSISTENCIAL APOIA O PLANEJAMENTO, A ORGANIZAÇÃO E A EXECUÇÃO DAS AÇÕES DA GESTÃO E DOS SERVIÇOS, POR MEIO DA PRODUÇÃO, SISTEMATIZAÇÃO E ANÁLISE DE INFORMAÇÕES TERRITORIALIZADAS SOBRE:

- VULNERABILIDADES E RISCOS QUE ATINGEM FAMÍLIAS E INDIVÍDUOS;
- OFERTA DE SERVIÇOS E BENEFÍCIOS SOCIOASSISTENCIAIS, CONSIDERANDO:

FINANCIAMENTO,  
TIPO E VOLUME DAS OFERTAS,  
LOCALIZAÇÃO E QUALIDADE,  
CONDIÇÕES DE ACESSO DA POPULAÇÃO.

ESSAS ANÁLISES ORIENTAM DECISÕES E QUALIFICAM A GESTÃO DA POLÍTICA DE ASSISTÊNCIA SOCIAL.



# VIGILÂNCIA SOCIOASSISTENCIAL

## APRIMORAMENTO DO SISTEMA DE VIGILÂNCIA SOCIOASSISTENCIAL



## PLANEJAMENTO DE AÇÕES



## ESTUDOS DE MAPEAMENTO TERRITORIAL

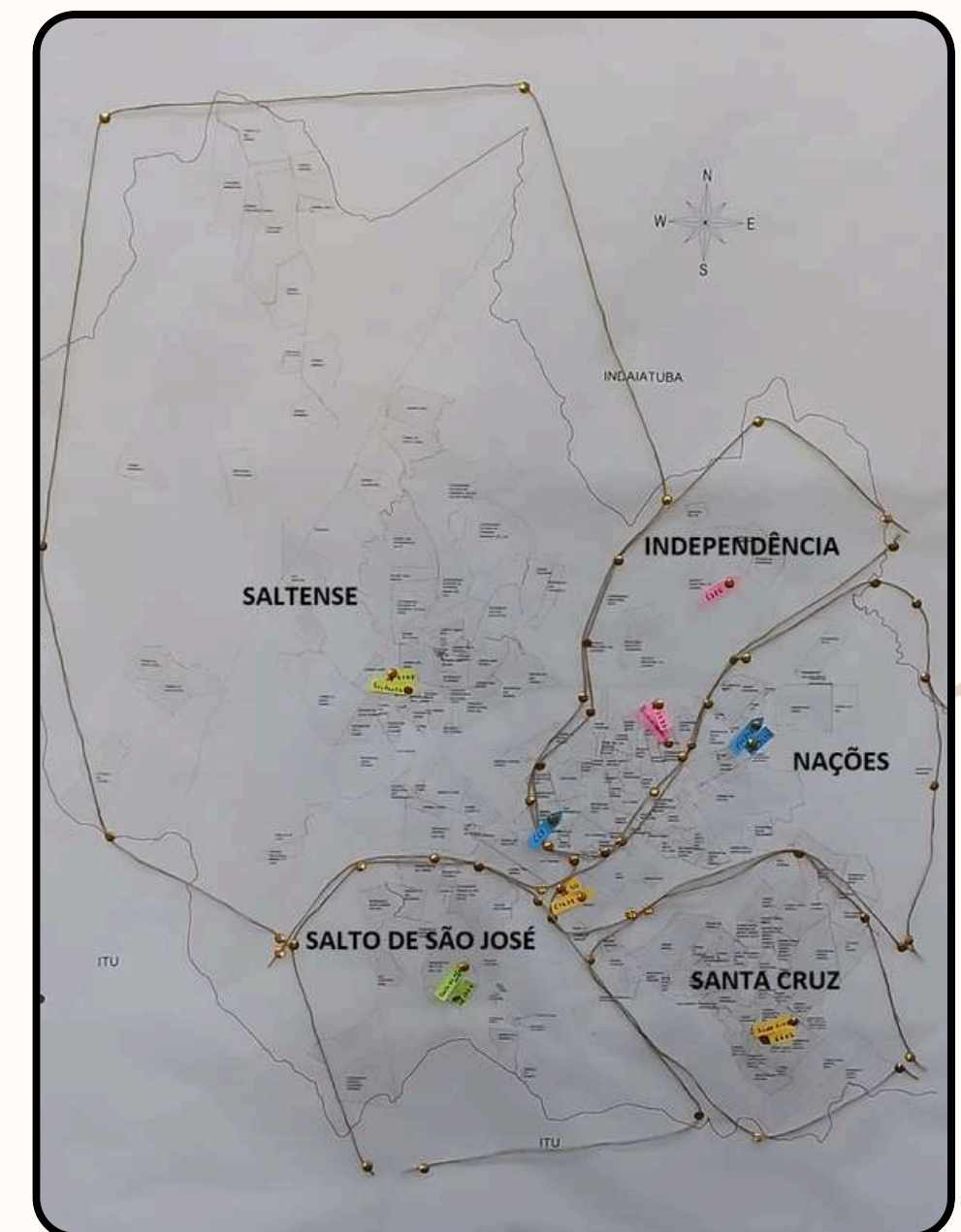



# VIGILÂNCIA SOCIOASSISTENCIAL

## ENCONTRO ESTADUAL DE VIGILÂNCIA SOCIOASSISTENCIAL



## REUNIÕES COM AS EQUIPES





# VIGILÂNCIA SOCIOASSISTENCIAL

## MOSTRA ESTADUAL DE VIGILÂNCIA SOCIOASSISTENCIAL





# FORMAÇÕES, CAPACITAÇÕES E AÇÕES DOS SERVIDORES DO SUAS E CONSELHOS



**N° DE CAPACITAÇÕES: 18**

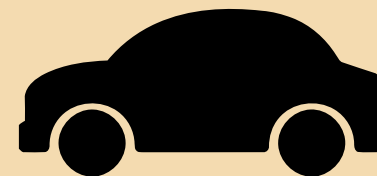

**N° DE VISITAS DOS CONSELHOS: 15**

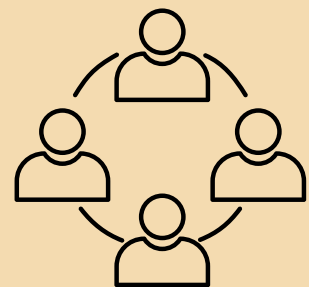

**N° DE AÇÕES ARTICULADAS: 03**



**N° DE AÇÕES ARTICULADAS SCFV: 03**

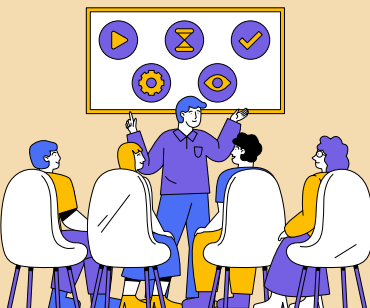

**N° DE EVENTOS FORMATIVOS: 08**



**N° DE PASSEIOS: 05**



**N° DE TRANSLADOS: 14**



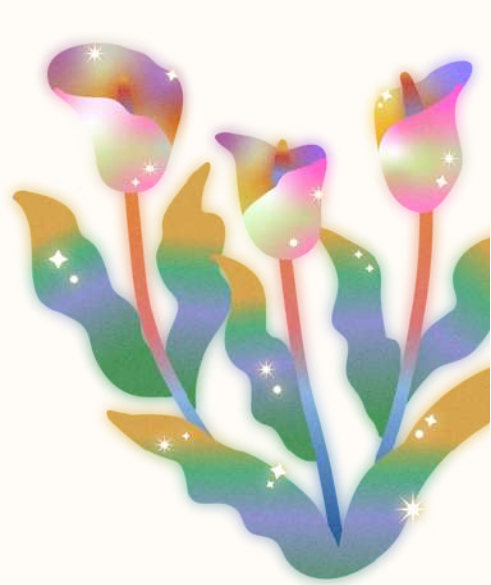

“No SUAS, cada ação precisa ter sentido no território e impacto na vida de quem mais precisa.” –

“O território fala, e cabe à política pública escutar e responder com presença e compromisso.”

Inspirado em Dirce Korga

Gestão pública exige transparência, compromisso e responsabilidade com quem mais precisa.” – Aldaíza Sposati

OBRIGADA!

SECRETARIA DE AÇÃO SOCIAL E CIDADANIA

